 EXISTANT
 A DEPOSER

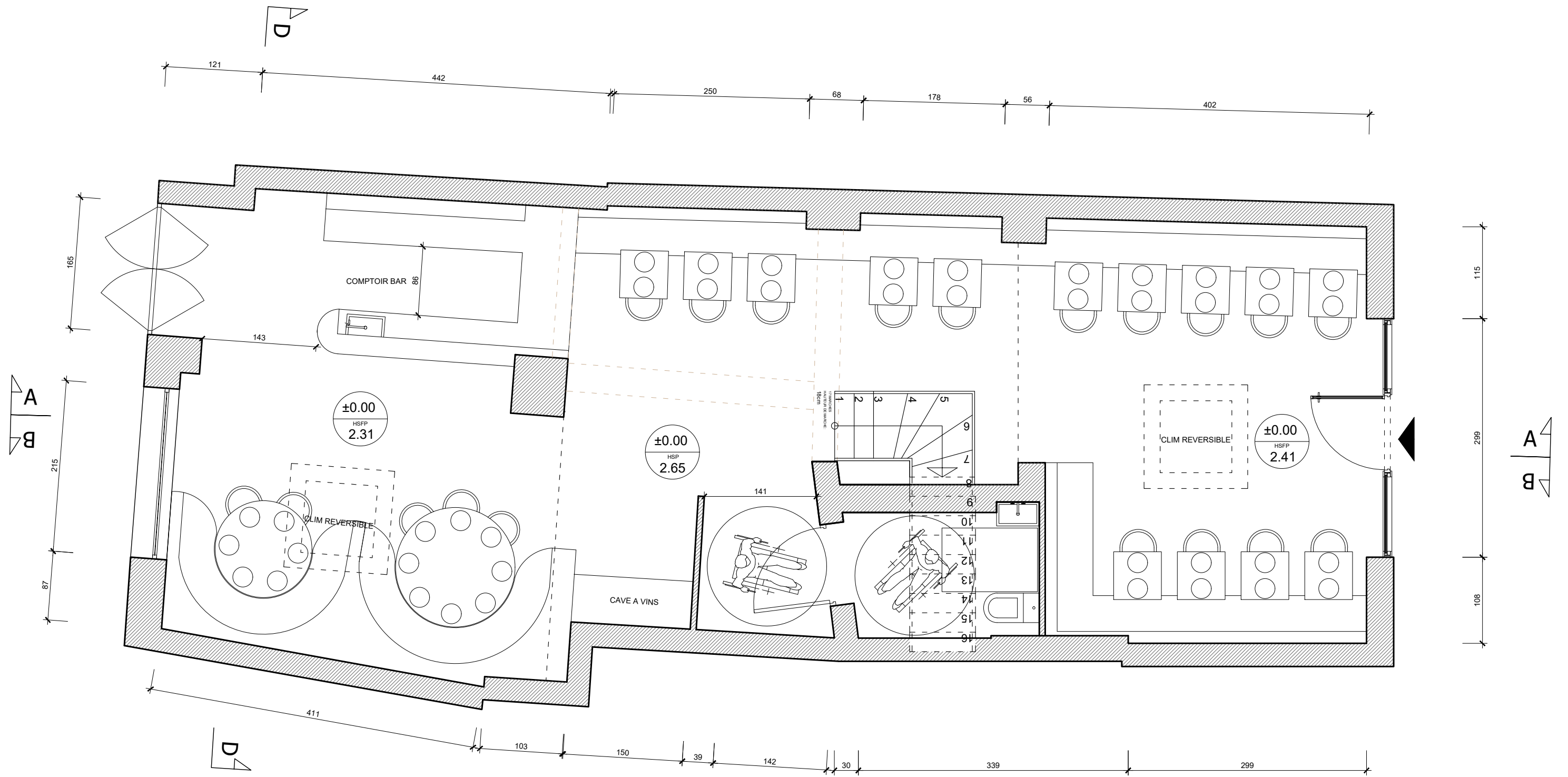

PHASE :	IND. :	PROJET :	MAÎTRE D'OUVRAGE :	FORMAT :	A3	PLAN - EXISTANT	ECH. : 1:50
APD	A	Réaménagement d'un restaurant -- RDC - 14 Rue du Septembre - 75002 Paris	MAÎTRE D'OEUVRE : Isabelle Cortes	DATE :			

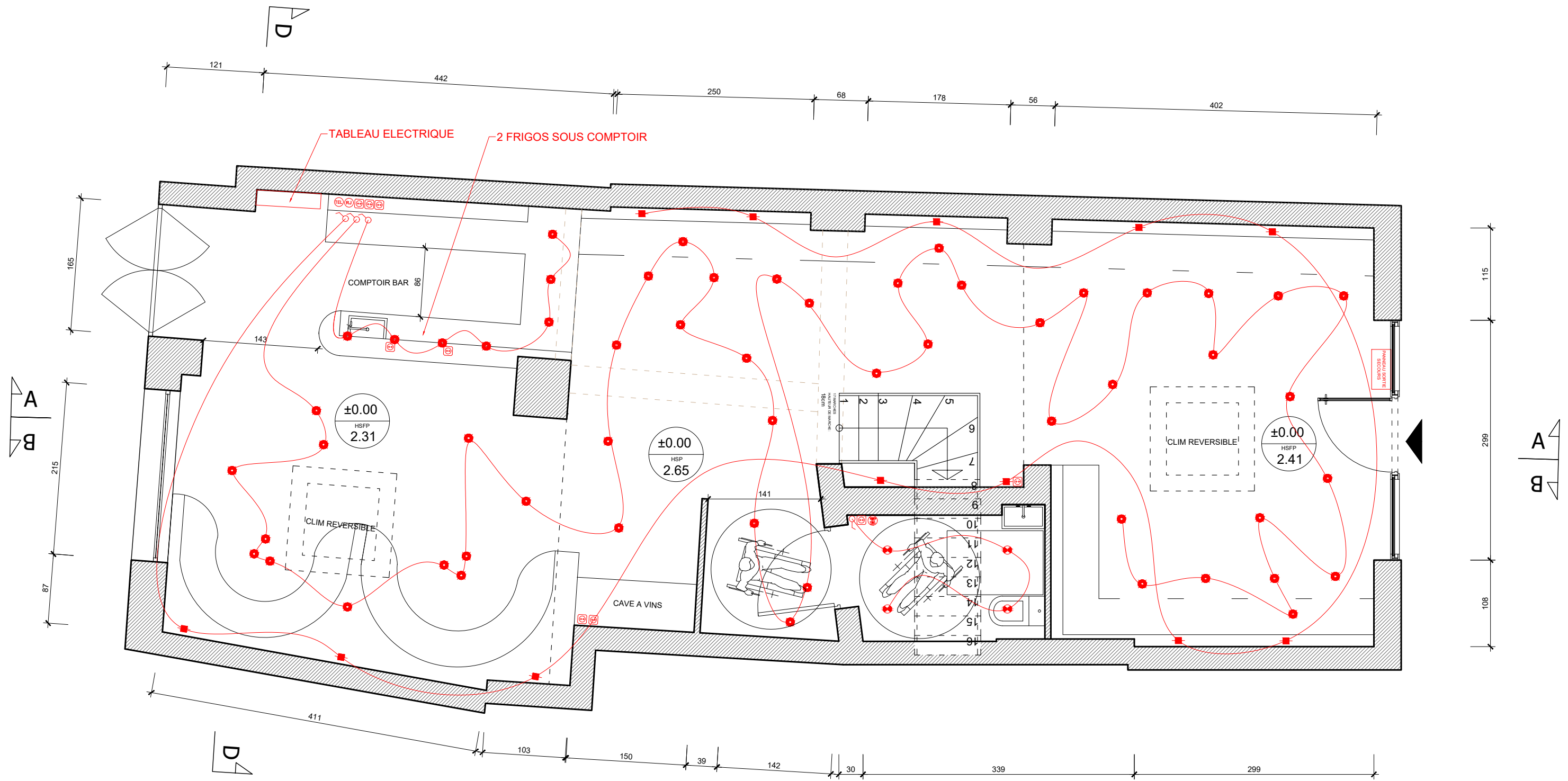

PHASE :	IND. :	PROJET :	MAÎTRE D'OUVRAGE :	FORMAT :	PLAN - PROJET	ECH. : 1:50
APD	A	Réaménagement d'un restaurant RDC - 14 Rue du Septembre - 75002 Paris	MAÎTRE D'OEUVRE : Isabelle Cortes	A3		
			DATE :	10/03/2020		



-  PRISE SIMPLE
-  PRISE RJ 45
-  SPOTS ENCASTRABLE
-  ECLAIRAGE MURALE
-  INTERROMPTEUR
-  PRISE TELEPHONIQUE
-  ECLAIRAGE PLAFOND
-  VMC

PHASE : APD	IND. : A	PROJET : Réaménagement d'un restaurant RDC - 14 Rue du Septembre - 75002 Paris	MAÎTRE D'OUVRAGE :	FORMAT : A3	PLAN - ELECTRIQUE	ECH. : 1:50
			MAÎTRE D'OEUVRE : Isabelle Cortes	DATE : 10/03/2020		

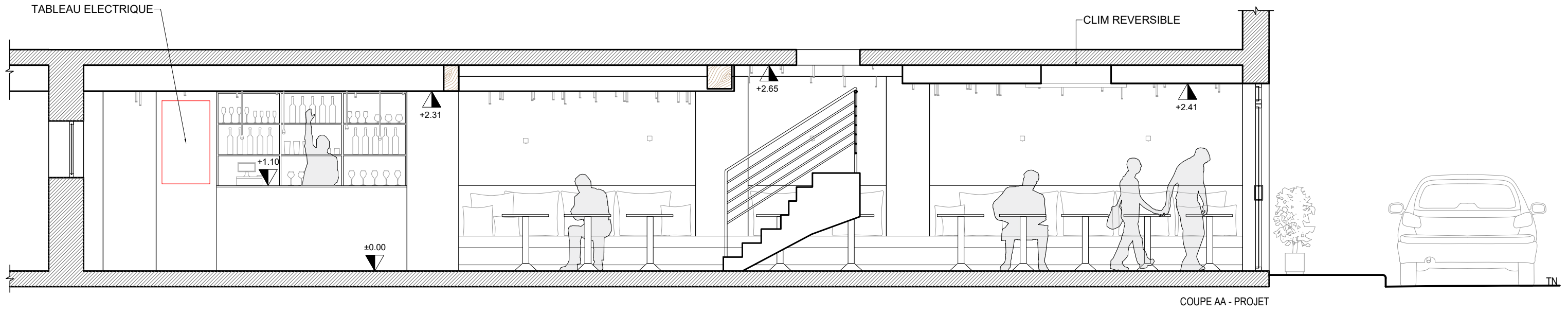
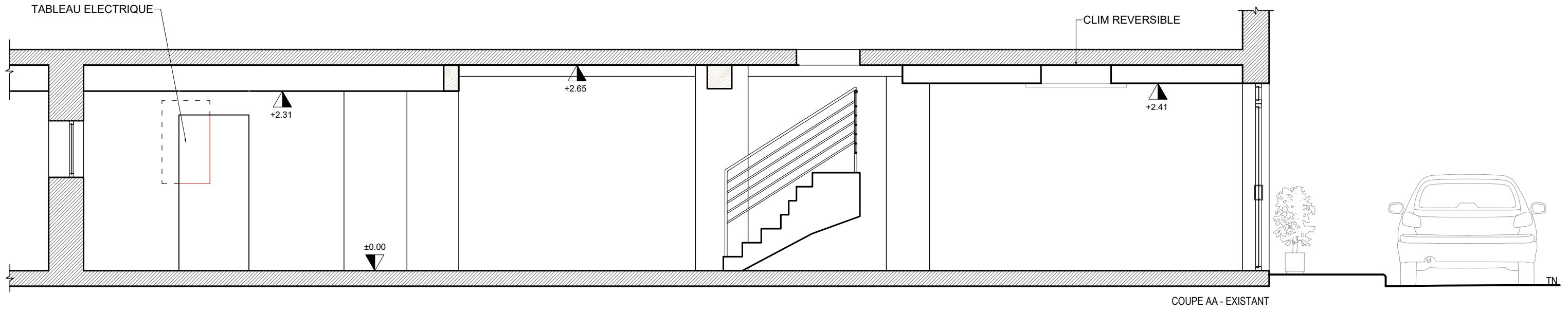

PHASE :	IND. :	PROJET :	MAÎTRE D'OUVRAGE :	FORMAT :	COUPE AA	ECH. : 1:50
APD	A	Réaménagement d'un restaurant - RDC - 14 Rue du Septembre - 75002 Paris	MAÎTRE D'OEUVRE : Isabelle Cortes	A3 DATE : 10/03/2020		

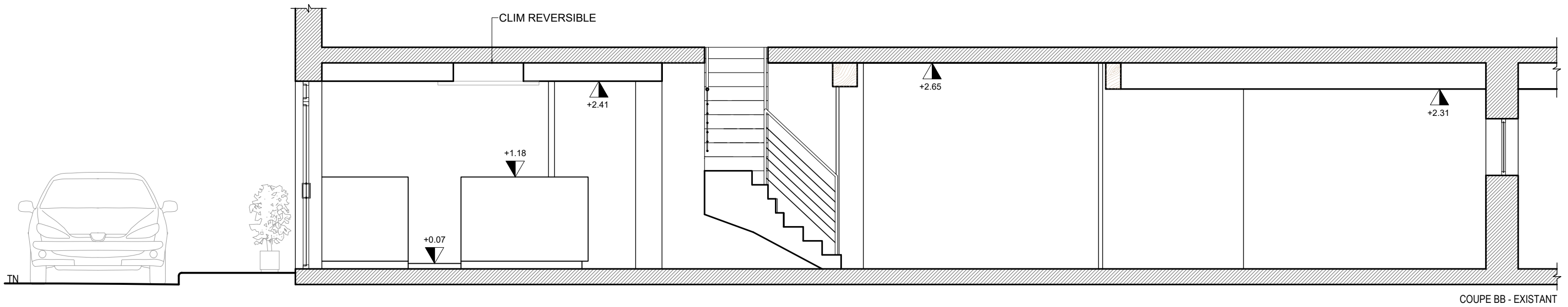

COUPE BB - EXISTANT

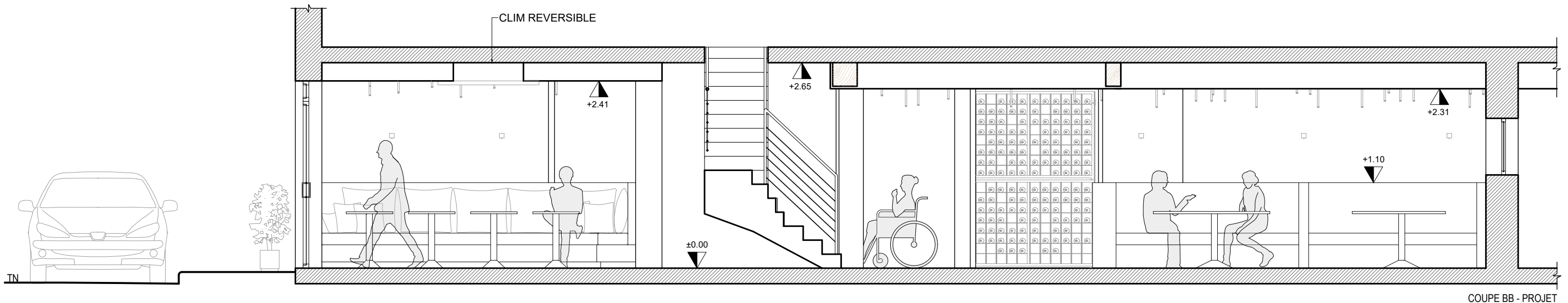

COUPE BB - PROJET

PHASE :	IND. :	PROJET :
APD	A	Réaménagement d'un restaurant -- RDC - 14 Rue du Septembre - 75002 Paris

MAÎTRE D'OUVRAGE:
MAÎTRE D'OEUVRE : Isabelle Cortes

FORMAT :	A3
DATE :	10/03/2020

COUPE BB

ECH. :
1:50

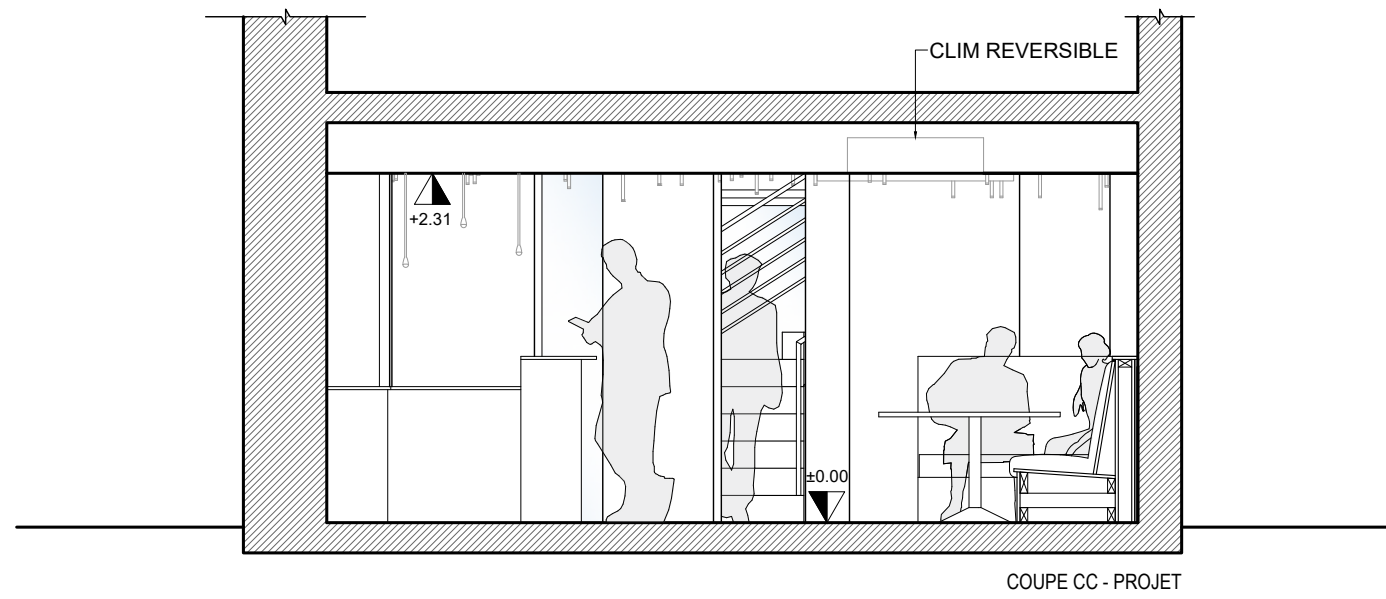
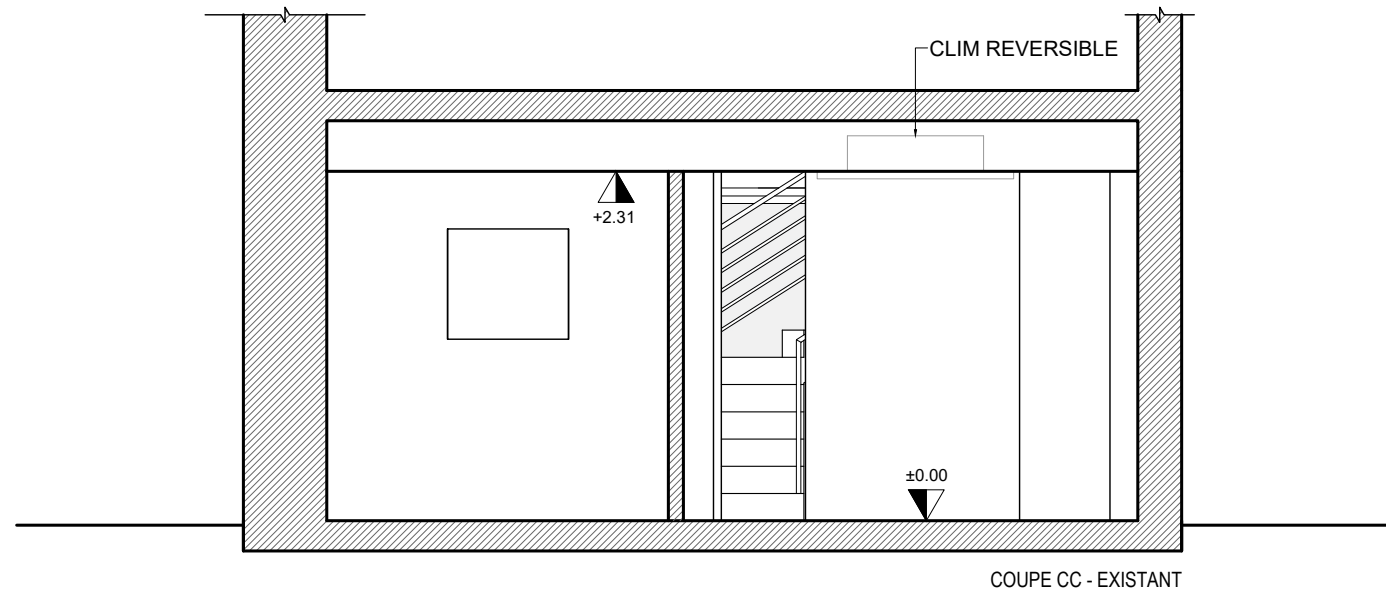

PHASE :	IND. :	PROJET :	MAÎTRE D'OUVRAGE:	FORMAT :	A3	COUPE CC	ECH. : 1:50
APD	A	Réaménagement d'un restaurant -- RDC - 14 Rue du Septembre - 75002 Paris	MAÎTRE D'OEUVRE : Isabelle Cortes	DATE :			